fifine | AMPLIGAME

A6T USER'S GUIDE

SS Version:24-V2

CONTENT

- **ENGLISH MANUAL**
  - What's in the Box 2
  - Product Description 2
  - Guideline for Use 3-4
  - Function Key Instruction 4
  - Computer Set-up (MAC OS & WINDOWS) 5-7
  - Specification 7
- **MANUEL FRANÇAIS** 8-11
- **MANUALE ITALIANO** 11-15
- **MANUAL ESPAÑOL** 15-18
- **DEUTSCHES HANDBUCH** 19-22
- **MANUAL PORTUGUÊS** 22-26
- العربيالدليل 26-29

WARRANTY

Every Fifine product comes with a Limited Warranty that in normal use of product will be free of any defects in material or workmanship for a period of one year from its original date of purchase. For detailed warranty info, please refer to the warranty policy on our website, or contact us directly.

CERTIFICATION

Eligible to bear CE Marking.
Authorized European Representative:
Name: AOCE INFORMATION TECHNOLOGY
Address: 61 rue de Lyon 75012 Paris France
Tel: +33-633297410
Authorized British Representative:
Name: AOCE LIMITED
Address: Office Suite 29a 3/F 23 Wharf Street, London, England, SE8 3GG
Tel: +44-759 7659 775

WHAT'S IN THE BOX? EN

1X Microphone with Shock Mount
1X 8.2ft (2.5m) USB Cable
1X Boom Arm Stand with Adapter
1X Pop Filter
1X C-clamp
1X User's Manual

PRODUCT DESCRIPTION

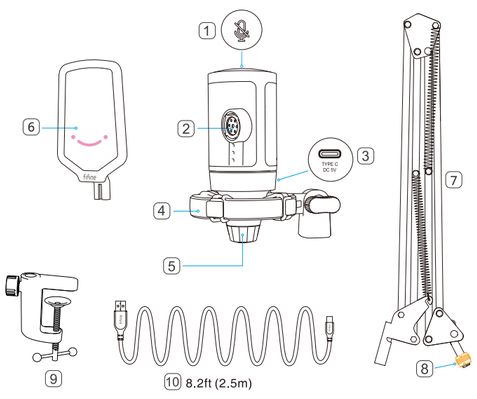

1. Mute Button
2. Condenser Microphone Capsule
3. USB-C Port
4. Shock Mount
5. Microphone Gain
6. Pop Filter
7. Boom Arm Stand
8. 3/8'' to 5/8'' Adapter
9. C-clamp
10. USB Cable

GUIDELINE FOR USE

1. Install the C-clamp and boom arm stand on desk.
   Insert the pop filter to the shock mount and then attach the mic onto the arm stand with adapter and tighten it.

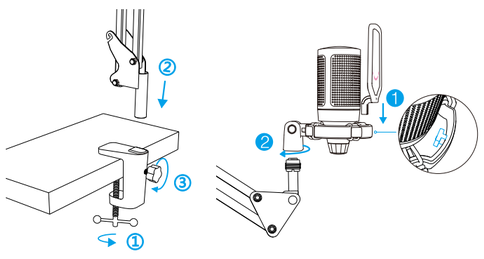

2. Connect the microphone to computer or PS4/PS5 via the included USB cable.

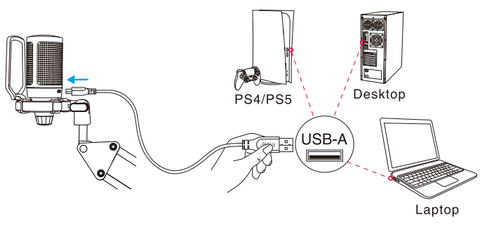

3. We suggest to speak into the mic within 7 inches and always have the pop filter facing you.

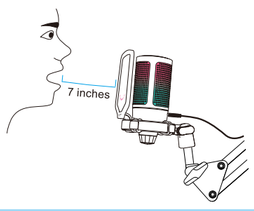

FUNCTION KEY INSTRUCTION

▶ **Mute Button**
The mic RGB light will indicate the current mute status of the mic.

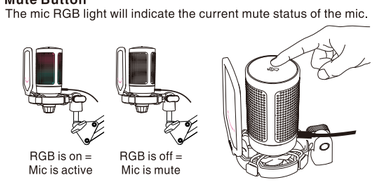

▶ **Microphone Gain**

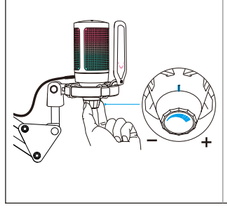

▶ **RGB**
The color of RGB light will change automatically in a preset mode. This mode could not be changed by any button on the mic or any app on the computer.

COMPUTER SET-UP (MAC OS & WINDOWS)

APPLE MAC OS

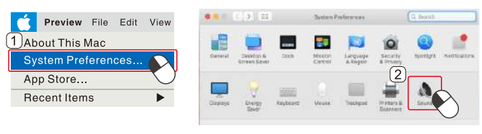

▶ **Input Settings**

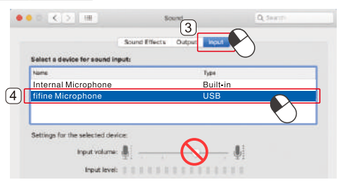

▶ **Output Settings**

▶ **Output the audio from internal speakers**

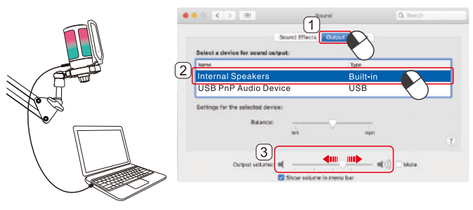

▶ **Output the audio from headphones**

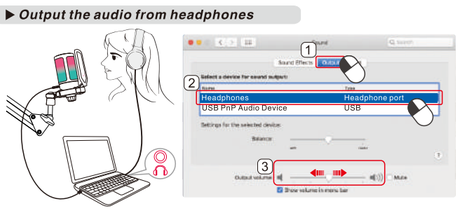

WINDOWS

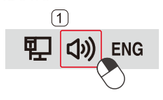

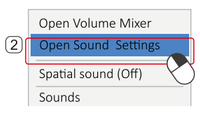

▶ **Input Settings**

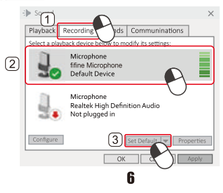

▶ **Output Settings**

▶ **Output the audio from built-in speaker**

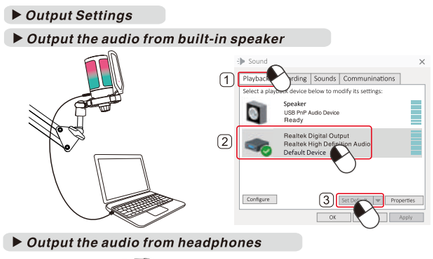

▶ **Output the audio from headphones**

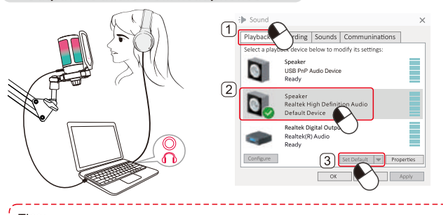

Tips:
1. "Speaker Properties"-"Level"-Make sure turn on the "speaker icon" under "Microphone" before monitor the mic.
2. Microphone input volume can not be adjusted by computer setting.
3. Select "fifine Microphone" as the input device from the setting when using recording software.

SPECIFICATION

Model Number: A6T
Element: Condenser
Power Supply: 5V
Operating Current: 50-80mA
Polar Pattern: Cardioid
Frequency Range: 60Hz-18KHz
S/N Ratio: 1kHz 70dB A+
Sensitivity: -50+3dB
Maximum SPL: 110dB

CONTENU DE LA BOÎTE FR

1X Microphone avec Suspension anti-choc
1X Câble USB de 2,5 m (8,2 ft)
1X Support de bras articulé avec adaptateur
1X Filtre anti-pop
1X Pince en C
1X Manuel de l'utilisateur

DESCRIPTION DU PRODUIT

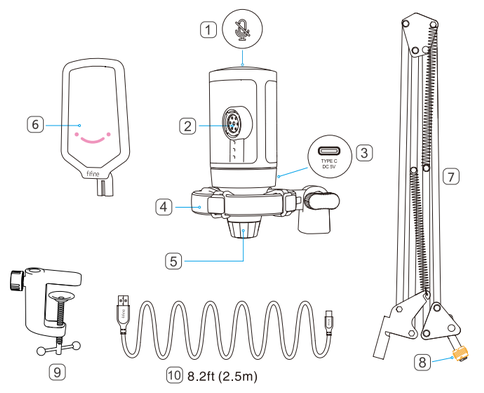

1. Bouton de mise en sourdine
2. Capsule de microphone à condensateur
3. Port USB-C
4. Suspension anti-choc
5. Réglage du gain du microphone
6. Filtre anti-pop
7. Support de bras articulé
8. Adaptateur de 3/8'' à 5/8''
9. Pince en C
10. Câble USB

CONSIGNES D'UTILISATION

1. Installez la pince en C et le support de bras articulé sur le bureau.
   Insérez le filtre anti-pop dans le support anti-choc, puis fixez le microphone sur le bras avec l'adaptateur et serrez-le.

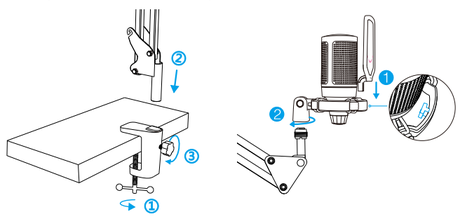

2. Connectez le microphone à l'ordinateur ou à la PS4/PS5 via le câble USB fourni.

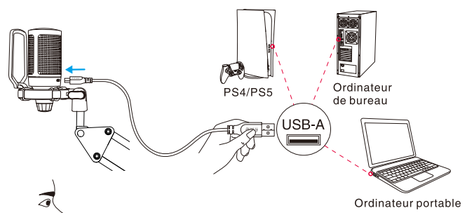

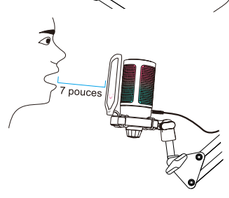

4. Nous vous suggérons de parler dans le microphone à une distance de 7 pouces et de toujours avoir le filtre anti-pop face à vous.

INSTRUCTIONS DES TOUCHES FONCTIONNELLES

▶ **Bouton de mise en sourdine**
La lumière RGB du microphone indiquera l'état actuel de mise en sourdine du micro.

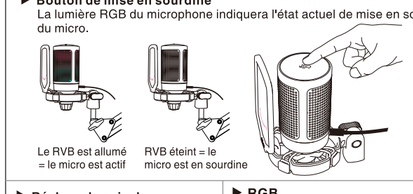

▶ **Réglage du gain du microphone**

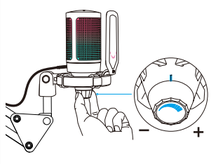

▶ **RGB**
La couleur de la lumière RGB changera automatiquement selon un mode prédéfini. Ce mode ne peut pas être modifié par un bouton du microphone ni par une application sur l'ordinateur.

Les instructions détaillées peuvent être consultées aux pages 5 à 7 du MANUEL EN ANGLAIS

CONFIGURATION DE L'ORDINATEUR (MAC OS & WINDOWS)

APPLE MAC OS

Paramètres d'entrée
Préférences système → Son → Onglet Entrée → Sélectionnez « fifine Microphone ».

Paramètres de sortie
Sortie audio vers les haut-parleurs internes
Préférences système → Son → Onglet Sortie → Sélectionnez « Haut-parleurs internes ».
Sortie audio vers les écouteurs
Préférences système → Son → Onglet Sortie → Sélectionnez « Écouteurs ».

WINDOWS

Paramètres d'entrée
Cliquez avec le bouton droit sur l'icône du haut-parleur en bas à droite de l'écran - Ouvrir les paramètres de son - Panneau de contrôle du son - Onglet Enregistrement - Sélectionnez "fifine Microphone" - Définir par défaut.

Paramètres de sortie
Sortie audio via les haut-parleurs internes
Lecture - Sélectionnez les haut-parleurs internes - Définir par défaut.
Sortie audio via les écouteurs
Lecture - Sélectionnez les écouteurs connectés à l'ordinateur - Définir par défaut.

Conseils :
1. Propriétés des haut-parleurs - Niveau : Assurez-vous d'activer l'icône du haut-parleur sous Microphone avant de surveiller le microphone.
2. Le volume d'entrée du microphone ne peut pas être ajusté via les paramètres de l'ordinateur.
3. Sélectionnez fifine Microphone comme périphérique d'entrée dans les paramètres lors de l'utilisation d'un logiciel d'enregistrement.

SPÉCIFICATIONS

Numéro de modèle : A6T
Élément : Condensateur
Alimentation : 5V
Courant de fonctionnement : 50-80mA
Modèle polaire : Cardioïde
Plage de fréquence : 60Hz-18KHz
Rapport signal/bruit : 1kHz 70dB A+
Sensibilité : -50+3dB
SPL maximal : 110dB

CONTENUTO DELLA CONFEZIONE IT

1X Microfono con Supporto Anti-shock
1X Cavo USB da 8,2 piedi (2,5 m)
1X Supporto con Braccio a Boomerang con Adattatore
1X Filtro Anti-pop
1X C-clamp
1X Manuale dell'Utente

DESCRIZIONE DEL PRODOTTO

1. Pulsante Muto
2. Stoppino per microfono a condensatore
3. Porta USB-C
4. Supporto Anti-shock
5. Regolazione del Guadagno del Microfono
6. Filtro Anti-pop

7. Supporto con Braccio a Boomerang
8. Adattatore da 3/8'' a 5/8''
9. C-clamp
10. Cavo USB

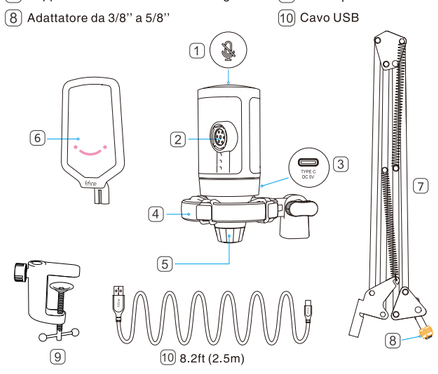

LINEE GUIDA PER L'USO

1. Installa la C-clamp e il supporto del braccio a boomerang sulla scrivania.
   Inserisci il filtro anti-pop nel supporto anti-shock, quindi fissa il microfono al supporto con adattatore e serralo.

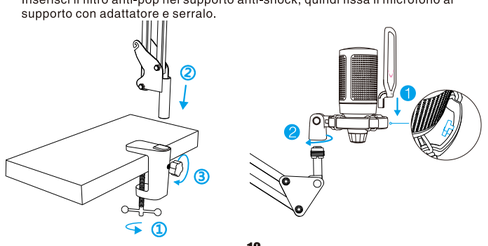

2. Collega il microfono al computer o a PS4/PS5 tramite il cavo USB incluso.

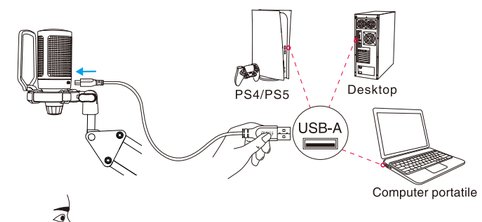

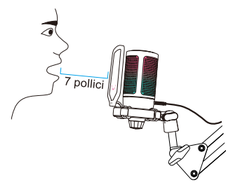

3. Si consiglia di parlare nel microfono a una distanza di circa 7 pollici e di mantenere sempre il filtro anti-pop rivolto verso di te.

ISTRUZIONI PER I TASTI FUNZIONE

▶ **Pulsante Mute**
La luce RGB del microfono indicherà lo stato attuale del mute del microfono.

▶ **Guadagno del Microfono**

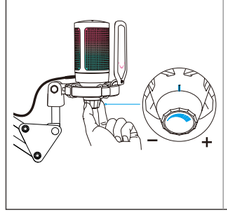

▶ **RGB**
Il colore della luce RGB cambierà automaticamente in una modalità preimpostata. Questa modalità non può essere modificata da nessun pulsante sul microfono né da nessuna app sul computer.

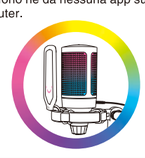

Le istruzioni specifiche possono essere consultate alle pagine 5-7 del MANUALE IN INGLESE.

CONFIGURAZIONE DEL COMPUTER (MAC OS E WINDOWS)

APPLE MAC OS

Impostazioni di ingresso
Preferenze di Sistema - Suono - Tab Ingresso - Selezionare fifine Microphone.

Impostazioni di uscita
Uscita audio dai altoparlanti interni
Preferenze di Sistema - Suono - Tab Uscita - Selezionare Altoparlanti interni.
Uscita audio dagli auricolari
Preferenze di Sistema - Suono - Tab Uscita - Selezionare Auricolari.

WINDOWS

Impostazioni di ingresso
Fai clic destro sull'icona dell'altoparlante in basso a destra dello schermo - Apri le Impostazioni audio - Pannello di controllo audio - Tab Registrazione - Seleziona fifine Microphone - Imposta come predefinito.

Impostazioni di uscita
Uscita audio dagli altoparlanti interni
Riproduzione - Seleziona Altoparlante interno - Imposta come predefinito.
Uscita audio dagli auricolari
Riproduzione - Seleziona gli Auricolari connessi al computer - Imposta come predefinito.

Suggerimenti:
1. Proprietà degli altoparlanti - Livello - Assicurati di attivare l'icona dell'altoparlante sotto Microfono prima di monitorare il microfono.
2. Il volume di ingresso del microfono non può essere regolato tramite le impostazioni del computer.
3. Seleziona fifine Microphone come dispositivo di ingresso dalle impostazioni quando usi un software di registrazione.

SPECIFICHE

Numero di modello: A6T
Elemento: Condensatore
Alimentazione: 5V
Corrente di funzionamento: 50-80mA
Schema polare: Cardioide
Gamma di frequenza: 60Hz-18KHz
Rapporto S/N: 1kHz 70dB A+
Sensibilità: -50+3dB
Livello massimo di pressione sonora (SPL): 110dB

CONTENUTO DE LA CAJA ES

1X Micrófono con soporte antivibración
1X Cable USB de 8.2 pies (2.5m)
1X Soporte de brazo de boom con adaptador
1X Filtro anti-pop
1X Abrazadera en C
1X Manual del usuario

DESCRIPCIÓN DEL PRODUCTO

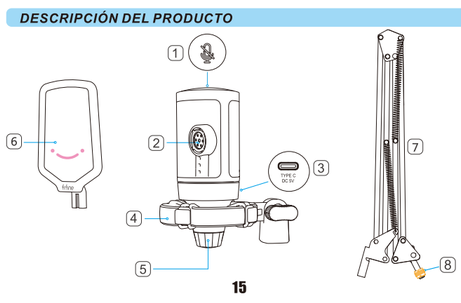

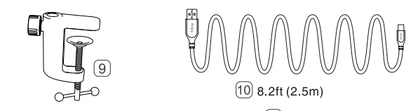

1. Botón de Mute
2. Mecha para micrófono de condensador
3. Puerto USB-C
4. Soporte antivibración
5. Ganancia del micrófono
6. Filtro anti-pop
7. Soporte de brazo de boom
8. Adaptador de 3/8'' a 5/8''
9. Abrazadera en C
10. Cable USB

DIRECTRICES PARA USO

1. Instale la abrazadera en C y el soporte de brazo de boom en el escritorio.
   Inserte el filtro anti-pop en el soporte antivibración y luego fije el micrófono al soporte con el adaptador y apriételo.

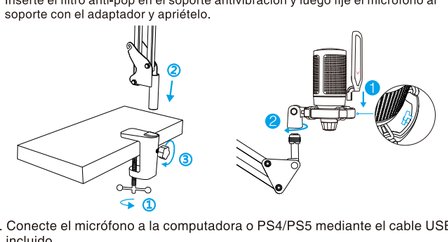

2. Conecte el micrófono a la computadora o PS4/PS5 mediante el cable USB incluido.

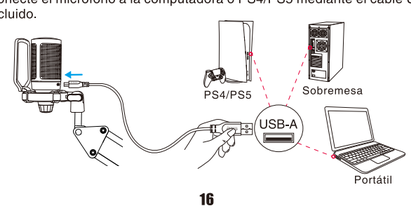

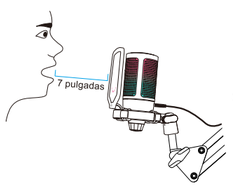

3. Se sugiere hablar al micrófono a una distancia de 7 pulgadas y siempre tener el filtro anti-pop frente a usted.

INSTRUCCIONES DE LAS TECLAS DE FUNCIÓN

▶ **Botón de Mute**
La luz RGB del micrófono indicará el estado actual de silencio del micrófono.

▶ **Ganancia del Micrófono**

▶ **RGB**
El color de la luz RGB cambiará automáticamente en un modo preestablecido. Este modo no puede ser cambiado por ningún botón en el micrófono ni por ninguna aplicación en el ordenador.

Las instrucciones específicas pueden consultarse en las páginas 5 a 7 del MANUAL EN INGLÉS

CONFIGURACIÓN DEL ORDENADOR (MAC OS Y WINDOWS)

APPLE MAC OS

Ajustes de entrada
Preferencias del sistema - Sonido - Pestaña de entrada - Seleccionar fifine Microphone.

Ajustes de salida
Salida de audio desde los altavoces internos
Preferencias del sistema - Sonido - Pestaña de salida - Seleccionar Altavoces internos.
Salida de audio desde los auriculares
Preferencias del sistema - Sonido - Pestaña de salida - Seleccionar Auriculares.

WINDOWS

Ajustes de entrada
Haz clic derecho en el ícono del altavoz en la esquina inferior derecha de la pantalla - Abre los ajustes de sonido - Panel de control de sonido - Pestaña de grabación - Selecciona fifine Microphone - Establecer como predeterminado.

Ajustes de salida
Salida de audio desde los altavoces internos
Reproducción - Selecciona Altavoces internos - Establecer como predeterminado.
Salida de audio desde los auriculares
Reproducción - Selecciona Auriculares conectados al ordenador - Establecer como predeterminado.

Consejos:
1.Propiedades del altavoz - Nivel - Asegúrate de activar el ícono del altavoz bajo Micrófono antes de monitorear el micrófono.
2.El volumen de entrada del micrófono no se puede ajustar a través de la configuración del ordenador.
3.Selecciona fifine Microphone como dispositivo de entrada en la configuración cuando utilices software de grabación.

ESPECIFICACIONES

Número de modelo: A6T
Elemento: Condensador
Fuente de alimentación: 5V
Corriente de funcionamiento: 50-80mA
Patrón polar: Cardioide
Rango de frecuencia: 60Hz-18KHz
Relación señal/ruido: 1kHz 70dB A+
Sensibilidad: -50+3dB
Nivel de presión sonora máximo: 110dB

INHALT DER BOX DE

1X Mikrofon mit Stoßdämpfer
1X 2,5 m (8,2 ft) USB-Kabel
1X Schwenkarm-Ständer mit Adapter
1X Pop-Filter
1X C-Klemme
1X Benutzerhandbuch

PRODUKTBESCHREIBUNG

1. Stummschalt-Taste
2. Kondensatormikrofon Docht
3. USB-C Anschluss
4. Stoßdämpfer
5. Mikrofonverstärkung
6. Pop-Filter
7. Schwenkarm-Ständer
8. 3/8'' auf 5/8'' Adapter
9. C-Klemme
10. USB-Kabel

BEDIENUNGSANLEITUNG

1. Installieren Sie die C-Klemme und den Schwenkarm-Ständer auf dem Tisch.
   Setzen Sie den Popfilter in den Shock Mount ein und befestigen Sie das Mikrofon dann mit dem Adapter am Arm-Ständer und ziehen Sie es fest.

2. Verbinden Sie das Mikrofon über das mitgelieferte USB-Kabel mit dem Computer oder PS4/PS5.

3. Wir empfehlen, in das Mikrofon innerhalb von 7 Zoll zu sprechen und immer sicherzustellen, dass der Popfilter zu Ihnen zeigt.

FUNKTIONSTASTEN-ANLEITUNG

▶ **Stummschalt-Taste**
Die RGB-Lichtanzeige des Mikrofons zeigt den aktuellen Stummschaltstatus des Mikrofons an.

▶ **Mikrofonverstärkung**

▶ **RGB**
Die Farbe des RGB-Lichts ändert sich automatisch in einem voreingestellten Modus. Dieser Modus kann nicht durch einen Knopf am Mikrofon oder eine App auf dem Computer geändert werden.

Spezifische Anweisungen können auf Seite 5 bis Seite 7 des ENGLISCHEN HANDBUCHS nachgelesen werden

COMPUTER-EINRICHTUNG (MAC OS & WINDOWS)

APPLE MAC OS

Eingabeeinstellungen
Systemeinstellungen - Ton - Eingabe-Tab - Wählen Sie fifine Microphone aus.

Ausgabeeinstellungen
Audio-Ausgabe über interne Lautsprecher
Systemeinstellungen - Ton - Ausgabe-Tab - Wählen Sie Interne Lautsprecher aus.
Audio-Ausgabe über Kopfhörer
Systemeinstellungen - Ton - Ausgabe-Tab - Wählen Sie Kopfhörer aus.

WINDOWS

Eingabeeinstellungen
Rechtsklicken Sie auf das Lautsprechersymbol in der unteren rechten Ecke des Bildschirms - Öffnen Sie die Soundeinstellungen - Sound-Systemsteuerung - Registerkarte Aufnahme - Wählen Sie fifine Microphone aus - Als Standard festlegen.

Ausgabeeinstellungen
Audio-Ausgabe über interne Lautsprecher
Wiedergabe - Wählen Sie Interne Lautsprecher aus - Als Standard festlegen.
Audio-Ausgabe über Kopfhörer
Wiedergabe - Wählen Sie Kopfhörer (mit Computer verbunden) aus - Als Standard festlegen.

Tipps:
1. Lautsprecher-Eigenschaften - Level - Stellen Sie sicher, dass das Lautsprechersymbol unter Mikrofon aktiviert ist, bevor Sie das Mikrofon überwachen.
2. Der Mikrofoneingangspegel kann nicht über die Computereinstellungen angepasst werden.
3. Wählen Sie fifine Microphone als Eingabegerät in den Einstellungen, wenn Sie Aufnahmesoftware verwenden.

SPEZIFIKATIONEN

Modellnummer: A6T
Element: Kondensator
Stromversorgung: 5V
Betriebsstrom: 50-80mA
Richtcharakteristik: Niere (Cardioid)
Frequenzbereich: 60Hz-18KHz
S/N-Verhältnis: 1kHz 70dB A+
Empfindlichkeit: -50+3dB
Maximaler Schalldruckpegel (SPL): 110dB

O QUE HÁ NA CAIXA PT

1X Microfone com Suporte Anti-vibração
1X Cabo USB de 2,5m (8,2 pés)
1X Suporte de Braço com Adaptador
1X Filtro Pop
1X C-clamp
1X Manual do Usuário

DESCRIÇÃO DO PRODUTO

1. Botão de Mudo
2. Núcleos de microfone condensador
3. Porta USB-C
4. Suporte Anti-vibração
5. Ganho do Microfone
6. Filtro Pop

7. Suporte de Braço
8. Adaptador de 3/8" para 5/8"
9. C-clamp
10. Cabo USB

INSTRUÇÕES DE USO

1. Instale o C-clamp e o suporte de braço na mesa.
   Insira o filtro pop no suporte anti-shock e, em seguida, fixe o microfone no suporte com o adaptador e aperte-o.

2. Conecte o microfone ao computador ou PS4/PS5 usando o cabo USB incluído.

3. Sugerimos falar diretamente no microfone a uma distância de até 7 polegadas e sempre manter o filtro pop virado para você.

INSTRUÇÕES DAS TECLAS DE FUNÇÃO

▶ **Botão de Mute**
A luz RGB do microfone indicará o status atual de mudo do microfone.

▶ **Ganho do Microfone**

▶ **RGB**
A cor da luz RGB mudará automaticamente em um modo predefinido. Esse modo não pode ser alterado por nenhum botão no microfone ou aplicativo no computador.

Instruções específicas podem ser consultadas nas páginas 5 a 7 do MANUAL EM INGLÊS

CONFIGURAÇÃO DO COMPUTADOR (MAC OS & WINDOWS)

APPLE MAC OS

Configurações de Entrada
Preferências do Sistema - Som - Aba de Entrada - Selecione fifine Microphone.

Configurações de Saída
Saída de áudio pelos alto-falantes internos
Preferências do Sistema - Som - Aba de Saída - Selecione Alto-falantes Internos.
Saída de áudio pelos fones de ouvido
Preferências do Sistema - Som - Aba de Saída - Selecione Fones de ouvido.

WINDOWS

Configurações de Entrada
Clique com o botão direito no ícone de alto-falante no canto inferior direito da tela - Abra as Configurações de Som - Painel de Controle de Som - Aba de Gravação - Selecione fifine Microphone - Defina como Padrão.

Configurações de Saída
Saída de áudio pelos alto-falantes internos
Reprodução - Selecione Alto-falante Interno - Defina como Padrão.
Saída de áudio pelos fones de ouvido
Reprodução - Selecione Fone de ouvido conectado ao computador - Defina como Padrão.

Dicas:
1. Propriedades do Alto-falante - Nível - Certifique-se de ativar o ícone de alto-falante sob Microfone antes de monitorar o microfone.
2. O volume de entrada do microfone não pode ser ajustado pelas configurações do computador.
3. Selecione fifine Microphone como dispositivo de entrada nas configurações ao usar software de gravação.

ESPECIFICAÇÕES

Modelo: A6T
Elemento: Condensador
Fonte de Alimentação: 5V
Corrente de Operação: 50-80mA
Padrão Polar: Cardióide
Faixa de Frequência: 60Hz-18KHz
Relação S/N: 1kHz 70dB A+
Sensibilidade: -50+3dB
SPL Máximo: 110dB

محتويات العلبة AR

1X ميكروفون مع حامل صدمات
1X كابل USB بطول 8.2 قدم (2.5 متر)
1X حامل ذراع مع محول
1X فلتر صوت
1X مشبك C
1X دليل المستخدم

وصف المنتج

1. زر كتم الصوت
2. كبسولة ميكروفون مكثف
3. منفذ USB-C
4. حامل صدمات
5. تحكم في مستوى الميكروفون
6. فلتر الصوت
7. حامل ذراع قابل للتعديل
8. محول من 3/8'' إلى 5/8''
9. مشبك C
10. كابل USB

إرشادات الاستخدام

1. قم بتركيب مشبك C وحامل الذراع على الطاولة.
أدخل فلتر الصوت في حامل الصدمات ثم قم بتثبيت الميكروفون على حامل الذراع باستخدام المحول وثبته جيدًا.

2. قم بتوصيل الميكروفون بالكمبيوتر أو PS4/PS5 عبر كابل USB المرفق.

3. يُنصح بالتحدث إلى الميكروفون على مسافة لا تتجاوز 7 بوصات (حوالي 18 سم) مع توجيه فلتر الصوت نحوك دائمًا.

تعليمات مفتاح الوظيفة

◀ **زر كتم الصوت**
ستشير إضاءة RGB للميكروفون إلى حالة الكتم الحالية للميكروفون.

◀ **تعزيز الميكروفون**

◀ **RGB**
سيتغير لون إضاءة RGB تلقائيًا في وضع محدد مسبقًا. لا يمكن تغيير هذا الوضع بواسطة أي زر على الميكروفون أو أي تطبيق على الكمبيوتر.

التعليمات الخاصة يمكن الرجوع إليها من الصفحة 5 إلى الصفحة 7 من الدليل الإنجليزي.

إعداد الكمبيوتر (MAC OS و WINDOWS)

APPLE MAC OS ◀

إعدادات الإدخال
تفضيلات النظام - الصوت - تبويب الإدخال - اختر ميكروفون Fifine

إعدادات الإخراج
إخراج الصوت من مكبرات الصوت الداخلية
تفضيلات النظام - الصوت - تبويب الإخراج - اختر مكبرات الصوت الداخلية
إخراج الصوت من سماعات الرأس
تفضيلات النظام - الصوت - تبويب الإخراج - اختر سماعات الرأس

WINDOWS ◀

إعدادات الإدخال
انقر بزر الماوس الأيمن على أيقونة السماعة في أسفل يمين الشاشة - افتح إعدادات الصوت - لوحة تحكم الصوت - تبويب التسجيل - اختر ميكروفون Fifine - تعيين كإفتراضي

إعدادات الإخراج
إخراج الصوت من مكبرات الصوت الداخلية
تشغيل الصوت - اختر مكبر الصوت الداخلي - تعيين كإفتراضي
إخراج الصوت من سماعات الرأس
تشغيل الصوت - اختر سماعات الرأس المتصلة بالكمبيوتر - تعيين كإفتراضي

نصائح:
1. "خصائص السماعة" - "المستوى" - تأكد من تشغيل "أيقونة السماعة" تحت "الميكروفون" قبل مراقبة الميكروفون.
2. لا يمكن تعديل حجم إدخال الميكروفون من خلال إعدادات الكمبيوتر.
3. اختر "ميكروفون Fifine" كجهاز إدخال من الإعدادات عند استخدام برنامج التسجيل.

لمواصفات

رقم الطراز: A6T
العنصر: مكثف
إمداد الطاقة: 5V
التيار العامل: 50-80mA
نمط الاستقطاب: قلب موجه (Cardioid)
نطاق التردد: 60Hz-18KHz
نسبة الإشارة إلى الضوضاء: 1kHz 70dB A+
الحساس