材质：80G哑粉
尺寸：98*86mm

C:0/M:85/Y:95/K:0C

EH606

1MORE SleepBuds Z30 User Guide
1MORE Наушники для сна Z30 Руководство пользователя
1MORE SleepBuds Z30 コードレスイヤホン ユーザーガイド

TriniLab

www.trinilab.com/1

Manufacturer: Trinilab Corporation.
Address: No. 3233, Liuxian Avenue, Tower A, 35th Floor, Tangfang City, Nanshan District, Shenzhen, China

Made in China

FCC ID: 2A5DX-EH606 IC:24962-EH606

In The Box

Headphones × 1 set
Charging Case × 1

Type-C Charging Cable × 1

Silicone Ear Tip (XS/S/L)

User Guide × 1

Warranty Card × 1

Product Overview

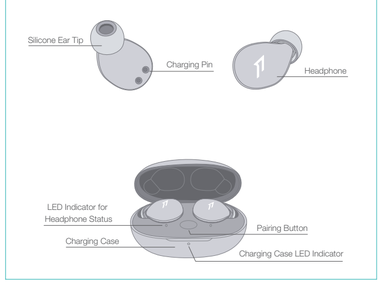

Fit

Silicone Ear Tip
XS / S / M / L

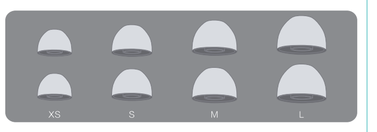

Replace

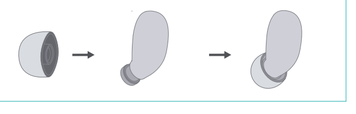

Placement

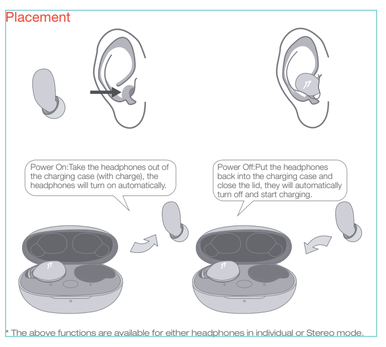

* The above functions are available for either headphones in individual or Stereo mode.

Headphones Pairing

The Left and Right headphones will automatically pair with each other after the lid is open when they are in the case (with charge).

Bluetooth Pairing To The Device

For the initial pairing, turn the headphones on to enter pairing mode, the LEDs for headphones status will flash in white. Headphones will power off if not paired to a device within 2 minutes.

* After the first successful pairing, headphones will automatically connect to paired device.

To pair with a new device, put headphones back into the case, and triple click the pairing button when powered on (for playback) to re-enter pairing mode.

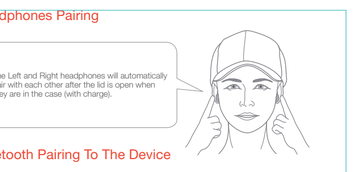

* The above functions are available for either headphones in individual or Stereo mode.

Charging

1. To charge the case with Type-C cable.

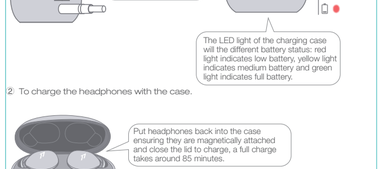

2. To charge the headphones with the case.

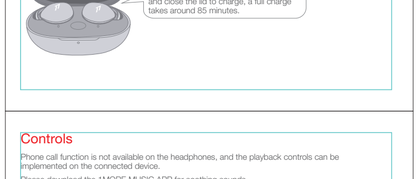

Battery Notification

LED indicator for case battery status: when the battery is under 20%, the red indicator will flash for 5 seconds. When the case battery is under 10%, the red indicator will flash 10 times.

Controls

Phone call function is not available on the headphones, and the playback controls can be implemented on the connected device.
Please download The 1MORE MUSIC APP for soothing sounds.

Switch Listening Modes via APP

Enter the 1MORE Z30 home page in 1MORE MUSIC APP after pairing to your cellphone, then you can switch listening modes between "Music" and "Soothing".

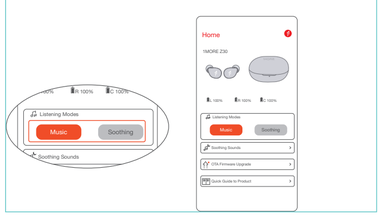

Soothing Sounds

Click the "Soothing Sounds" to enter the playlist.

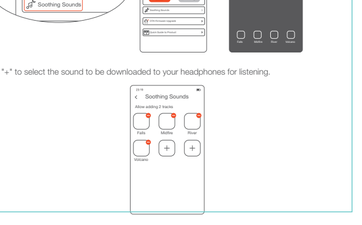

Click "+" to select the sound to be downloaded to your headphones for listening.

Click the timer icon on the song page to set the playtime.

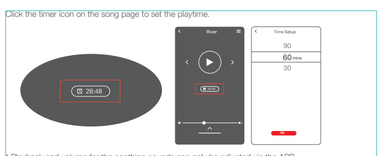

* Playback and volume for the soothing sounds can only be adjusted via the APP.

Extra Functions

1. If the headphones cannot pair normally when powered on: Put both headphones back into the case, triple click the pairing button and search for "1MORE Z30" in Bluetooth in your devices to connect.
2. To unpair the device:
Put both headphones into the case, press and hold the pairing button on the case for 8 seconds to disconnect the headphones and the device.
3. OTA Firmware Update:
OTA Firmware is currently upgraded via the 1MORE MUSIC APP while the Left and Right earbuds are connected to each other with at least 50% battery.

* Functions of the 1MORE MUSIC APP may vary with different devices or operating systems. For more details, please contact our customer service.

1MORE (1) Year Limited Warranty

1MORE Inc. ("1MORE") warrants to the original retail purchaser that this product is to be free from defective materials and workmanship for a period of one year from the date of purchase if it is properly used and maintained. If this product proves defective in either material or workmanship, 1MORE, at its option, will (a) repair the product with new or refurbished parts, or (b) exchange the product for a refurbished product of equal value. If a model is no longer in stock or listed, if the product model is no longer available and cannot be repaired effectively or replaced with an identical model, 1MORE at its sole option may replace the unit with a current model of equal or greater value. In some cases, modification to the mounting surface may be required where a new model is substituted. 1MORE assumes no responsibility or liability for such modification. THIS WARRANTY IS EXPRESSLY LIMITED TO REPAIR, REPLACEMENT OR REFUND WARRANTY. PLEASE RETURN TO THE ORIGINAL DEALER FIRST AND THE ORIGINAL DEALER SHALL REPAIR THE PRODUCT WITH NEW OR REFURBISHED PARTS OR REPLACE THE PRODUCT WITH AN EQUIVALENT NEW OR REFURBISHED PRODUCT. You will be required to submit a proof of purchasing details, including but not limited to a receipt or invoice.
Return shipping for exchange/repairs is the sole responsibility of the original retail purchaser.

Limitations:

- This limited warranty does not cover the failure of the product resulting from improper installation, abuse, misuse, accident, neglect, mishandling, or wear from ordinary use or environmental deterioration.
- This limited warranty does not cover cosmetic damage, including paint damage, or consequential damage to other components or premises which may result for any reason from the failure of the product.
- This limited warranty is null and void for products not used in accordance with 1MORE's instructions.
- This limited warranty is null and void for products with altered or missing serial numbers and for products not purchased from an AUTHORIZED dealer.
- This limited warranty terminates if you sell or otherwise transfer this product to another party.

We Appreciate Your Business

We know you will enjoy new 1MORE headphones as much as we do. At 1MORE, we value your satisfaction. If you would like more details on this product or any of our other products, please visit us at www.1more.com or scanning the QR code. Go to www.1more.com and sign up for MY and 1MORE will treat you like one.

Tips

1. Please read this instruction manual carefully and retain for future reference.
2. Keep fully charged before first use.
3. If the headphones have been unused for more than 3 months, we recommend that you charge them. This will improve battery capacity.
4. Use charging cables and adapters that are FCC (Federal Communications Commission) approved.
5. In dry environments, static electricity may numb your ear. This is not related to the quality of the product.

Safety Information

1. Never disassemble the headphones. There are no user-serviceable parts inside.
2. Do not expose the headphones to temperatures below 32 °F (0 °C) or temperatures above 113 °F (45 °C). Extreme cold or heat may temporarily shorten the lifespan of the headphones from working properly, and also increase your chance of being electrically shocked.
3. Do not use oil or any volatile liquid to clean this product.
4. Do not use the headphones in traffic. Do not use the headphones any time it would be dangerous to be distracted from your surroundings.
5. Adult supervision is required for children of age 6 and under.
6. If you don't feel comfortable after wearing the headphones, please refer to an aurist for advice on whether in-ear headphones are suitable for you.
7. Do not use the headphones if you accidentally attempt to open, crush, or expose a charging case to fire or excessive temperatures. Do not use if the battery is swollen.
8. Please note that excessively high volumes and long listening times may cause hearing damage.

⚠ The symbol indicates DC voltage.

FAQ

1. How to make sure the headphones have been fully charged?
Put the headphones into the charging case, if the headphone status LEDs are glowing this means they have been fully charged.
2. Why won't headphones turn on?
Check if your headphones have enough battery life. If not, please charge them for at least 30 minutes.
3. Why won't the headphones connect to my cellphone, or take a long time to connect?
Make sure your headphones are in pairing mode and your cellphone is within range for 3 seconds, click the device name in your settings, they should now pair correctly to the phone.
4. Why won't the headphones make phone calls?
The headphones are without microphones or phone call functions.
5. Why is the Bluetooth connection not stable and/or experiences some interruptions?
① Try shortening the distance between your headphones and the device. Avoid solid barriers in between you and the device.
② Keep your device away from strong interference sources, such as Wi-Fi and GPS.
③ Please make sure the Bluetooth antenna of your device is not blocked.
6. Why can't the volume be adjusted by the cellphone buttons when playing soothing sounds in 1MORE MUSIC APP?
The soothing sounds are stored in the flash of the headphone which can be adjusted only via the APP.
7. The headphones will be disconnected from the cellphone when out of wireless range. They cannot restore the connection after returning back into the wireless range, how to solve it?
Click the device name in the cellphone pairing list to connect again.
8. I feel uncomfortable when wearing the headphones, how to solve it?
This is mainly because the sizes of ear tips and your canals are not snug, we suggest trying smaller ear tips.

* For more detailed product FAQs, please visit the product support section under www.1more.com

WEEE

All products bearing this symbol are waste electrical and electronic equipment (WEEE as in directive 2012/19/EU) which should not be mixed with unsorted household waste. Instead, you should protect human health and the environment by handing over your waste equipment to a designated collection point for the recycling of waste electrical and electronic equipment, appointed by the government or local authorities. Correct disposal of your waste will help prevent potential negative consequences for the environment and human health. Please contact the installer or local authorities for more information about the location as well as terms and conditions of such collection points.

CE

Declaration of Conformity Hereby, Trinilab Corporation declares that the radio equipment type Wireless Earphones of EH606 is in compliance with Directive 2014/53/EU.
The full text of the EU declaration of conformity is available at the following internet address: https://www.1more.com

RF exposure information: The device has been evaluated to meet general RF exposure requirement. The device can be used in portable exposure condition without restriction. Radiation Exposure Statement
Power is so low that no RF exposure calculation is needed.
Declaration for EU Compliance
Operation Frequency/Max. EIRP: 2400-2483.5MHz, Max. EIRP is <20dBm.

FCC

The SAR limit of USA (FCC) is 1.6 W/kg averaged over one gram of tissue. Device types EH606 (FCC ID: 2A5DX-EH606) has also been tested against this SAR limit.
This device complies with part 15 of the FCC rules. Operation is subject to the following two conditions: (1) this device may not cause harmful interference, and (2) this device must accept any interference received, including interference that may cause undesired operation.
Any Changes or modifications not expressly approved by the party responsible for compliance could void the user's authority to operate the equipment. Such modifications or changes could void the user's authority to operate the equipment.
NOTE: This equipment has been tested and found to comply with the limits for a Class B digital device, pursuant to part 15 of the FCC Rules. These limits are designed to provide reasonable protection against harmful interference in a residential installation. This equipment generates, uses and can radiate radio frequency energy and, if not installed and used in accordance with the instructions, may cause harmful interference to radio communications. However, there is no guarantee that interference will not occur in a particular installation. If this equipment does cause harmful interference to radio or television reception, which can be determined by turning the equipment off and on, the user is encouraged to try to correct the interference by one or more of the following measures:
-Reorient or relocate the receiving antenna.
-Increase the separation between the equipment and receiver.
-Connect the equipment into an outlet on a circuit different from that to which the receiver is connected.
-Consult the dealer or an experienced radio/TV technician for help.

IC regulatory conformance
This device complies with Industry Canada licence-exempt RSS standard(s). Operation is Subject to the following two conditions: (1) this device may not cause interference, and (2) this device must accept any interference, including interference that may cause undesired operation of the device.
Le présent appareil est conforme aux CNR d'Industrie Canada applicables aux appareils radio exempts de licence. L'exploitation est autorisée sur deux conditions suivantes : (1) l'appareil ne doit

pas produire de brouillage, et (2) l'utilisateur de l'appareil doit accepter tout brouillage radioélectrique subi, même si le brouillage est susceptible d'en compromettre le fonctionnement.
This device has been tested for compliance with IC SAR values at a typical operating near the body. To ensure that RF exposure levels below the levels tested, use accessories with this equipment to maintain a minimum separation distance of 0 mm between the body of the user and the device. Other accessories containing metallic components may not ensure RF exposure levels tested close to the body that do not meet these requirements are not compliant with the SAR limits and it is advisable to avoid using them.
Ce dispositif a été testé pour la conformité avec les valeurs SAR à un fonctionnement typique près du corps . Pour assurer que les niveaux d'exposition aux radiofréquences en deçà des niveaux testés , utilisez des accessoires avec ce dispositif pour maintenir une distance minimale de 0 mm entre le corps de l'utilisateur et l'appareil. Ces accessoires ne doivent pas contenir des composants métalliques. Il est possible que les accessoires utilisés près du corps ayant répondant pas à ces exigences ne sont pas compatibles avec les limites SAR et il est conseillé éviter de les utiliser.

Caution: Any changes or modifications not expressly approved by the party responsible for compliance could void the user's authority to operate this equipment.

The Bluetooth® word mark and logos are registered trademarks owned by Bluetooth SIG, Inc. and any use of such marks by Trinilab Corporation is under license. Other trademarks and trade names are the property of their respective owners.

製品外観

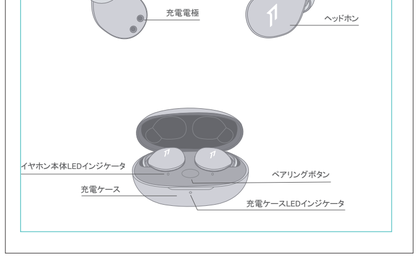

イヤピースの選択

シリコン製イヤピースセット

XS / S / M / L

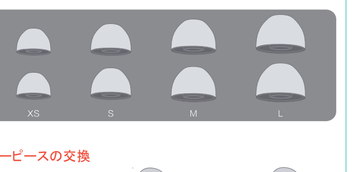

イヤピースの交換

梱包内容

イヤホン本体 X 1セット
充電ケース X 1

Type-C充電ケーブル × 1

シリコン製イヤピースセット
(XS/S/L)

取扱説明書 × 1

保証書 × 1

イヤホン着用

起動

充電ケースが通電し、左/右側イヤホンを1つずつ、ペアるまでイヤホンを取り出すと、イヤホンは自動で起動します。

シャットダウン：イヤホンを充電ケースに入れて蓋を閉じると、すぐにシャットダウンし充電します。

▶ 上記の機能は単独、左右どちらのイヤホンでも適用されます。

充電

① 1つ目の充電方法は充電ケーブルを使用して充電ケースに充電する場合

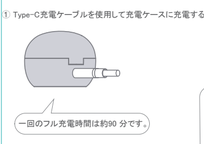

一回のフル充電時間は約90 分です。

充電中: 充電ケースにはインジケータは異なる色で電池容量を表示します：緑色が少ない電容表示は、電池容量が 20%以下の場合、赤色インジケータが点滅 5 秒間表示されます。電池容量が 10%以下の場合、赤色インジケータが点滅 10 回表示されます。

② 充電ケースを使用してイヤホンに充電する場合

イヤホンを充電ケースに置く。ケース内の磁石がイヤホンを充電する。フル充電時間は約60分です。

操作

あイヤホンに通話機能はついていませんし、曲再生/停止、曲送り/曲戻し、及び音量調整などの再生機能はスマートフォン側などで操作してください。
ヒーリング音楽などを再生するにはMORE MUSIC APPをダウンロードしてください。

APPでEQモードを切り替えます

1MORE MUSICアプリを使用しているときにスマホ画面がイヤホンと接続すると、「Music」と「Soothing」が表へます。

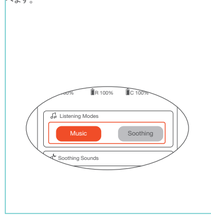

電池残量に関する注意

充電ケースの容量を確認する方法 充電ケースの電容量が20%以下になれば、充電ケースのインジケータは赤色で点滅します。電容量が10%以下になった場合、充電ケースの赤色LEDが10回点滅します。

Bluetoothのワードマークおよび Bluetooth Technology Alliance の登録商標です。本製品で使用されているこれらのマークの使用許諾を保証にてトリニティコスタ社に基づ作業するものとします。その他商標及び商品名称はそれぞれの所有者に帰属するものとします。

ヒーリング音楽

「Soothing Sounds」ボタンを押すと、ヒーリング音楽の曲選択画面に入ります。

▶ 2秒クリックしてヒーリング音楽をプランにすると、選択した曲がイヤホンに転送されます。

ヒーリング音楽再生画面のタイマーをクリックすると、ヒーリング音楽の再生時間を設定することができます。

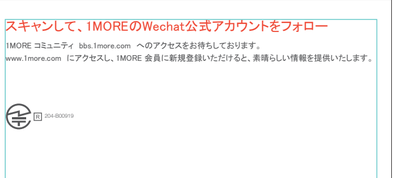

ヒーリング音楽の再生/停止、音量調整などの操作は、APPでのみ対応します。

その他の機能

1. 電源を入れても、左右のイヤホンが正常にペアリングできない場合、イヤホンを充電ケースに戻し、蓋を閉じてから再度押します。その後充電ケースのペアリングボタンを押(再生中)、充電ケースのイヤホンのペアリングボタンを8秒間押します。
2. 新しいデバイスとペアリングする：
新イヤホンを充電ケースに入れ、充電ケースのペアリングボタンを3回クリックします。
3. OTAファームウェアのアップデート：
ヘッドホンと左右のバッテリーが50%以上で接続されたときにMORE MUSIC APPを介してファームウェアのアップデートを行います。

* 1MORE MUSIC APPは接続機器によって機能が異なる場合がございます。詳細については、お客様にカスタマサポートまでご連絡ください。

8 箱開

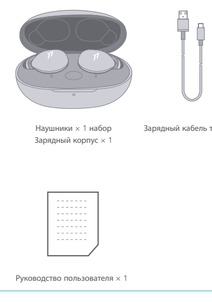

ヘッドホン × 1 セット
充電ケース × 1

充電ケーブル Type-C

シリコン製イヤピースセット
(XS/S/L)

ユーザーマニュアル × 1

保証書 × 1

交換

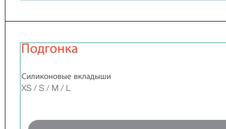

充電

ヘッドホンを充電ケースに置いて、磁石で充電します。フル充電時間は約60分です。

通話

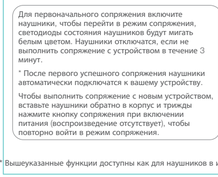

ヘッドホンを充電ケースに入れ、充電ケースのペアリングボタンを3回クリックします。

音楽

スキャンして、1MOREのWechat公式アカウントをフォロー

1MORE はトニティ tini.1more.com へのアクセスを自由にしております。
www.1more.com にアクセスし、1MORE 最新に新情報はいち早くお知らせ、素晴らしい情報を提供いたします。

EH-606V3

Обзор продукта

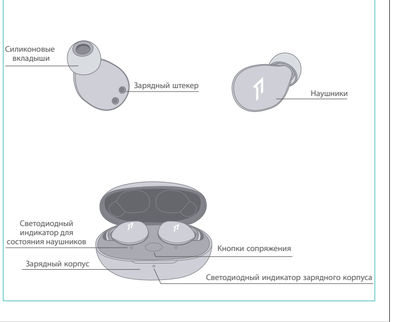

Подгонка

Силиконовые вкладыши
XS / S / M / L

Замена

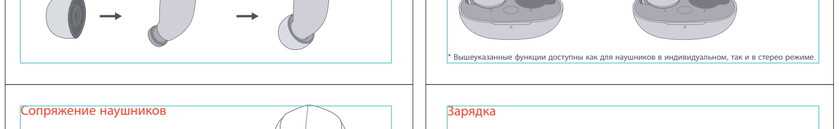

Замена

* Выключенные функции доступны как для наушников в индивидуальном, так и в стерео режиме.

Сопряжение наушников

Левый и правый наушники автоматически сопрягаются друг с другом при открытой крышке, когда они будут находиться в корпусе (с зарядкой).

Сопряжение Bluetooth с устройством

Для первоначального сопряжения включите наушники, чтобы перейти в режим сопряжения, светодиодные состояния наушников будут мигать белым цветом. Наушники отключатся, если не сопрянуты с устройством (устройствами в течение 3 минут).

* После первого успешного сопряжения наушники автоматически подключатся к вашему устройству.

Чтобы выполнить сопряжение с новым устройством, поместите наушники обратно в корпус, затем нажмите кнопку сопряжения при включенном питании (воспроизведение отсутствует), чтобы повторно войти в режим сопряжения.

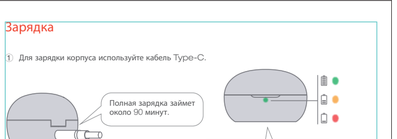

* Для получения дополнительной информации см. раздел «Часто задаваемые вопросы» в разделе «Поддержка» на сайте www.1more.com

Зарядка

1. Для зарядки корпуса используйте кабель Type-C.

2. Для зарядки наушников с корпусом.

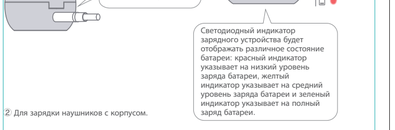

Управление

Функции телефонного звонка недоступны в наушниках, а управление воспроизведением может быть реализовано на подключенном устройстве.
Пожалуйста, загрузите приложение 1MORE MUSIC для успокаивающих звуков.

Переключайте режимы прослушивания с помощью приложения

Зайдите на домашнюю страницу 1MORE Z30 в приложении 1MORE MUSIC после сопряжения с вашим мобильным телефоном, затем вы сможете переключать режимы прослушивания между "Музыка" и "Успокаивающий".

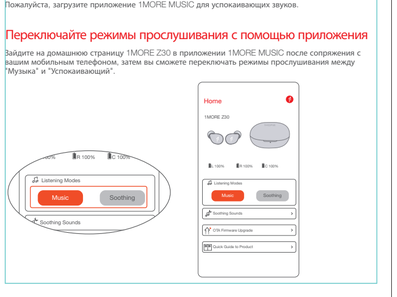

Уведомление о батарее

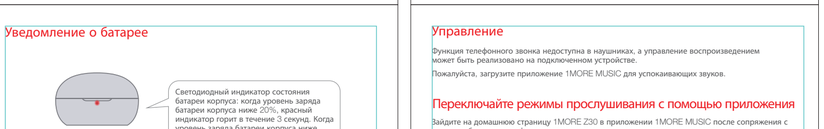

Светодиодный индикатор состояния батареи корпуса будет отображать следующие цвета: красный, красный индикатор горит в течение 3 секунд. Когда заряд аккумулятора ниже 20%, когда ниже 10%, красный индикатор начнет 10 раз.

Словесный знак и логотипы Bluetooth® являются зарегистрированными товарными знаками, принадлежащими Bluetooth SIG, Inc., и любое использование таких знаков корпорацией Trinilab осуществляется по лицензии. Другие товарные знаки и торговые наименования являются собственностью их соответствующих владельцев.

Успокаивающие звуки

Нажмите "Soothing Sounds", чтобы войти в список воспроизведения.

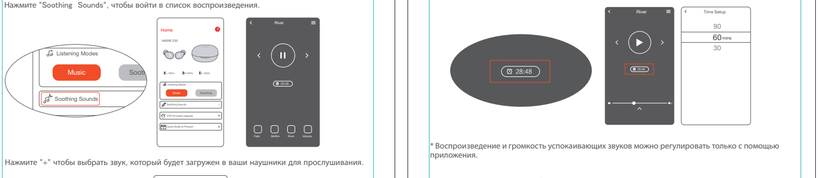

Нажмите "+" чтобы выбрать звук, который будет загружен в ваши наушники для прослушивания.

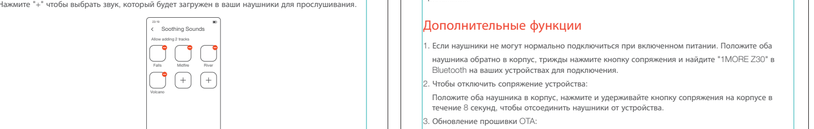

Нажмите на значок таймера на странице песни, чтобы установить время воспроизведения.

* Воспроизведение и громкость успокаивающих звуков можно регулировать только с помощью приложения.

Дополнительные функции

1. Если наушники не могут нормально подключиться при включенном питании: Положите оба наушника обратно в корпус, приведите нажатие кнопку сопряжения и найдите "1MORE Z30" в Bluetooth на ваших устройствах для подключения.
2. Чтобы отключить сопряженное устройство:
Положите оба наушника в корпус, нажмите и удерживайте кнопку сопряжения на корпусе в течение 8 секунд, чтобы отсоединить наушники от устройства.
3. Обновление прошивки OTA:
может выполнялось синхронно с приложением 1MORE Music когда левый и правый наушники сопряжены друг с другом через Bluetooth.

* Функции приложения "MORE MUSIC могут отличаться в зависимости от различных устройств или операционных систем. Для получения более подробной информации, пожалуйста, свяжитесь с нашей службой поддержки клиентов.

(1) годовая ограниченная гарантия 1MORE

Компания 1MORE Inc. ("1MORE") гарантирует первоначальному розничному покупателю, что данный продукт не будет содержать дефектов материалов и изготовления в течение одного года с даты покупки, если он будет надлежащим образом использоваться и обслуживаться. Если в данном продукте окажутся дефекты материала или изготовления, 1MORE по своему усмотрению (а) отремонтирует продукт с использованием новых или восстановленных деталей или (б) заменит продукт эквивалентным новым или восстановленным продуктом без оплаты запчастей или рабочей силы. Если модель больше не в наличии или перечислена, если модель продукта больше не доступна и не может быть эффективно заменена или заменена, 1MORE по своему усмотрению может заменить устройство текущей моделью равной или большей стоимости. В некоторых случаях при замене новой модели может потребоваться модификация монтажной поверхности. 1MORE не несет никакой ответственности за такие изменения. ЧТОБЫ ПОЛУЧИТЬ РЕМОНТ ИЛИ ЗАМЕНУ В РАМКАХ ГАРАНТИИ, ПОЖАЛУЙСТА, ВЕРНИТЕСЬ СНАЧАЛА К ИСХОДНОМУ ДИЛЕРУ. ПЕРВОНАЧАЛЬНЫЙ ДИЛЕР, И ПЕРВОНАЧАЛЬНЫЙ ДИЛЕР ОТРЕМОНТИРУЕТ ПРОДУКТ НОВЫМИ ИЛИ ВОССТАНОВЛЕННЫМИ ДЕТАЛЯМИ ИЛИ ЗАМЕНИТ ПРОДУКТ ЭКВИВАЛЕНТНЫМ НОВЫМ ИЛИ ВОССТАНОВЛЕННЫМ ПРОДУКТОМ.
От вас потребуется предоставить подтверждение покупки, включая, но не ограничиваясь этим, платежные или счет-фактуры.
Ответственность за обратную доставку для обмена/ремонта несет исключительно первоначальный розничный покупатель.

Ограничения:
- Данная ограниченная гарантия не распространяется на выход продукта из строя в результате неправильной установки, неправильного использования, злоупотребления, частичного случая, небрежности, неправильного обращения или износа в результате обычного использования или ухудшения состояния окружающей среды.
- Данная ограниченная гарантия не распространяется на косметическое повреждение, включая повреждение краски, или косвенный ущерб другим компонентам или помещениям, которые могут возникнуть по любой причине в результате выхода продукта из строя.
- Данная ограниченная гарантия недействительна для продуктов, используемых не в соответствии с инструкциями 1MORE.
- Данная ограниченная гарантия недействительна для продуктов с измененными или отсутствующими серийными номерами, а также для продуктов, приобретенных не у ОФИЦИАЛЬНОГО дилера.
- Действие данной ограниченной гарантии прекращается, если вы продаете или иным образом передаете данный продукт другой стороне.

Мы ценим ваш бизнес

Мы знаем, что вы будете наслаждаться новыми наушниками 1MORE так же, как и мы. В 1MORE мы ценим ваше удовлетворение. Если вы хотите получить более подробную информацию о данном продукте или о любом другом нашем продукте, пожалуйста, посетите www.1more.com или сканируйте QR-код. Перейдите на www.1more.com и зарегистрируйтесь в MY, и 1MORE будет относиться к вам как к одному из нас.